

3.N.P.

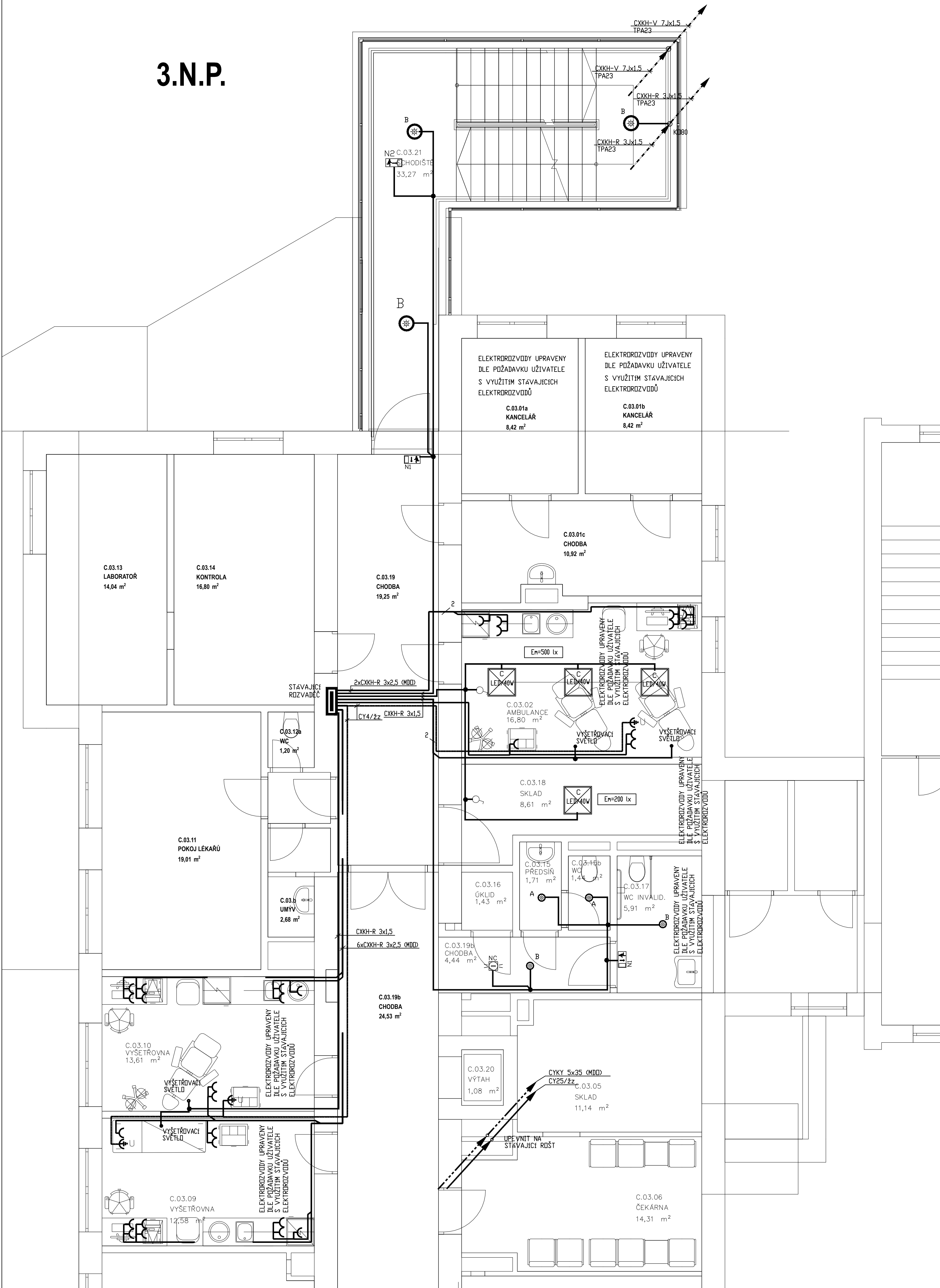

LEGENDA SVÍTIDEL

- A
10W PŘISAZENÉ LED, 10W, 4000K (VESTAVĚNÝ SENZOR), 950lm, IP44
- B
18W PŘISAZENÉ LED 18W, 4000K (VESTAVĚNÝ SENZOR), 1950lm, IP20
- C Přisazené LED svítidlo s difuzním krytem, 40.2W/4000K/4800lm parametry Ra80, UGR 19, RG 0, rozměr 600x600 mm

LEGENDA NOUZOVÝCH SVÍTIDEL

- NI NOUZOVÉ SVÍTIDLO NÁSTĚNNÉ S PIKTOGRAMEM AUTOTEST SE 110lm, 1hod, NiCd 7,2V 0,75Ah, IP44
- NC NOUZOVÉ SVÍTIDLO VESTAVNÉ DO SDK, AUTOTEST 1W, SE 250lm, 1hod, OPTIKA ÚZKÁ, NiCd 7,2V 0,75Ah
- N2 NOUZOVÉ SVÍTIDLO ZÁVĚSNÉ S OBOUSTRANNÝM PIKTOGRAMEM, AUTOTEST SE 110lm, 1hod, NiCd 7,2V 0,75Ah, IP44

SVĚTELNÉ A ZÍSUVKOVÉ ROZVODY BUDDU PROVEDENY BEZHALOGENOVÝMI VODIČI CHARAKTERISTIKY B2ca sldl, CXKH-R 3Jx1,5. PŘI ULOŽENÍ POD OMÍTKU BUDE POUŽITO KABELŮ TYPY CYKY

KABELOVÉ PROSTUPY MEZI POŽÁRNÍMI ÚSEKY BUDDU UTĚŠNĚNY POŽÁRNĚ CERTIFIKOVANÝMI MATERIÁLY.

ROZVODY PRO POŽÁRNĚ EVAKUAČNÍ ZAŘÍZENÍ BUDDU PROVEDENY VODIČI CHARAKTERISTIKY B2ca sldl, NAPŘ. CXKH-V KABELY BUDDU UPEVNĚNY POŽÁRNĚ CERTIFIKOVANÝMI MATERIÁLY V SAMOSTATNĚ POŽÁRNĚ CERTIFIKOVANÉ TRASE

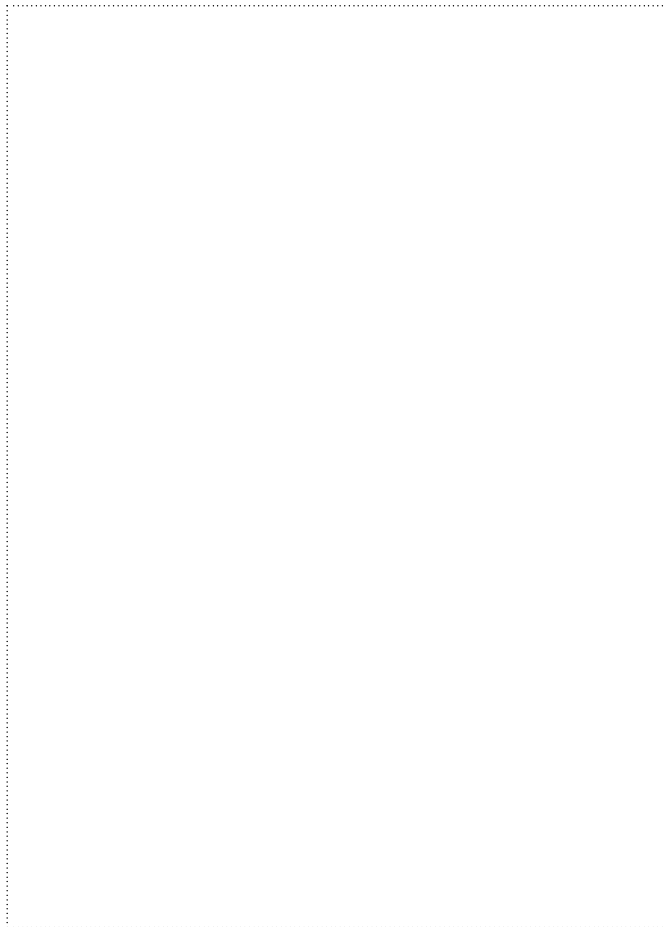

±0.000 = 355,31 BPV ±0.000 = ÚROVEŇ 1.NP

investor / investor

Královéhradecký kraj
Královéhradecký kraj
Pivovarské náměstí 1245
500 03 Hradec Králové
IČO 708 89 546
DIČ CZ 708 89 546

generální projektant / executive architect **DOMY, spol. s r. o.**

DOMY ARCHITECTS
Politických vězňů 19, 110 00 Praha 1
tel. +420 224 233 730
email domy@domycz.com, www.domycz.com

pozn.: tato dokumentace je duševním vlastnictvím autorů a vztahuje se na ni autorské právo

statutární zástupce / owner representative **ING. ARCH. MICHAL JUHA, ING. ARCH. JAN TOPINKA**

hlavní architekt projektu / project architect **ING. ARCH. MICHAL JUHA, ING. ARCH. JAN TOPINKA**

zpracovatel dílu / consultant **SILNOPROUDÁ ELEKTROTECHNIKA**

SPE
SILNOPROUDÁ ELEKTROTECHNIKA
ING. JOSEF EHL
JÍZNÍ 870
HRADEC KRÁLOVÉ 3, 500 03
tel.: +420 603 168 062
email: spe.ehl@hsc.cz

statutární zástupce / owner representative **ING. JOSEF EHL**

projektant / planner **ING. JOSEF EHL**

stavba / build

OBLASTNÍ NEMOCNICE NÁCHOD II. ETAPA MODERNIZACE A DOSTAVBY

část projektu / project part **D.1.4.6. SILNOPROUDÁ ELEKTROTECHNIKA**

stupeň / phase **DOKUMENTACE PRO PROVÁDĚNÍ STAVBY**

datum / date **09/2024**

objekt / object **ÚPRAVY OBJEKTU C**

měřítko / scale

název výkresu / drawing title

3.N.P. - ELEKTROROZVODY

autoři / authors **ING. ARCH. MICHAL JUHA, ING. ARCH. JAN TOPINKA**

hlavní inženýr projektu / project leader **ING. ARCH. J. R. PRIESTER, ING. ARCH. M. ZABOJOVÁ**

hlavní projektant / chief designer **ING. BLANKA HANDRYCHOVÁ**

vypracoval / prepared by **ING. JOSEF EHL**

vypracoval / prepared by **VYPRACOVAL**

kontroloval / checked by **ING. JOSEF EHL**

autorizoval / authorized by **ING. JOSEF EHL**

číslo výkresu / drawing No. **D.1.4.6. 05**

název souboru / file name **CNN-ZET_DPS_SIL**

číslo kopie / copy No.

630 x 594

POZNÁMKA / NOTE

Tato dokumentace je duševním vlastnictvím autorů a vztahuje se na ni autorské právo.